

Wohnungsanfrage

Sie suchen eine geeignete und noch dazu günstige Wohnung?
Dann füllen Sie bitte diesen Fragebogen aus.
Wir wollen Ihre Wünsche berücksichtigen!

1. Persönliche Daten

Herr Frau

Name: _____ Straße/Hausnummer: _____

Vorname: _____ PLZ/Ort: _____

Telefon: _____ E-Mail: _____

Beruf: _____

Familienstand:

ledig verwitwet geschieden 18 bis 25 Jahre 26 bis 40 Jahre
 verheiratet Lebensgemeinschaft 41 bis 60 Jahre ab 61 Jahre

Ihre Altersgruppe:

2. Sonstiges

Zum Haushalt gehörende Personen:

Name:	Vorname:	Altersgruppe:		
<input type="text"/>	<input type="text"/>	<input type="checkbox"/> 0-18 Jahre	<input type="checkbox"/> 19-40 Jahre	<input type="checkbox"/> ab 41 Jahre
<input type="text"/>	<input type="text"/>	<input type="checkbox"/> 0-18 Jahre	<input type="checkbox"/> 19-40 Jahre	<input type="checkbox"/> ab 41 Jahre
<input type="text"/>	<input type="text"/>	<input type="checkbox"/> 0-18 Jahre	<input type="checkbox"/> 19-40 Jahre	<input type="checkbox"/> ab 41 Jahre

Haustierhaltung:

ja nein Welche Art: _____

Haben Sie in den letzten 5 Jahren eine eidesstattliche Versicherung abgegeben?

ja nein

Haben Sie Schulden bei Versorgern?

ja nein Ihr derzeitiger Vermieter: _____

Grund für Ihre Wohnungssuche: _____

3. Angaben zur gewünschten Wohnung

Zimmer Wohnfläche in m² bis maximal Etage

Wohngebiet

Altstrelitz Innenstadt Kiefernheide Rudow Dr.-Schwentner-Straße
 Feldberg Neubrandenburg

Ausstattung/Wünsche

Balkon Badewanne Dusche Küche mit Fenster
 Bad mit Fenster sonstige Wünsche _____

Wie sind Sie auf uns aufmerksam geworden?

Presse/Annonce Empfehlung anderer Homepage Immobilienscout24

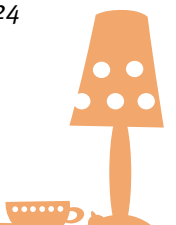

Mir ist bekannt, dass durch Ausfüllen dieses Bogens kein Anrecht auf eine Wohnung erworben wird.

Wir weisen darauf hin, dass die mit diesem Fragebogen erhobenen personenbezogenen Daten zum Zwecke der Erstellung und Unterbreitung geeigneter, Ihren und unseren Vorstellungen / Bedürfnissen entsprechender Angebote unter Einsatz von EDV verarbeitet und genutzt werden. Ihre mit den Mietinteressentenbogen ermittelten Daten werden grundsätzlich sechs Monate nach letzter Kontaktaufnahme vollständig gelöscht, sofern nicht anderweitige gesetzliche Aufbewahrungsfristen entgegenstehen oder die Aufbewahrung der Daten der Rechtsverfolgung dienen. Insofern wird auf das beiliegende Informationsblatt zur Informationspflicht gem. Art. 13 DSGVO verwiesen.

Optional: Der Vermieter übermittelt zum Zwecke der Kreditwürdigkeitsprüfung des Mietinteressenten nach Eingrenzung der Mietinteressenten und vor Abschluss des Mietvertrages im Rahmen dieses Vertragsverhältnisses erhobene personenbezogene Daten über die Beantragung dieses Mietverhältnisses sowie Daten über nicht vertragsgemäßes oder betrügerisches Verhalten an die SCHUFA Holding AG, Kormoranweg 5, 65201 Wiesbaden.

Rechtsgrundlagen dieser Übermittlungen sind Art. 6 Abs. 1 Buchstabe b und Art. 6 Abs. 1 Buchstabe f der DSGVO. Übermittlungen auf der Grundlage von Art. 6 Abs. 1 Buchstabe f DSGVO dürfen nur erfolgen, soweit dies zur Wahrung berechtigter Interessen des Vermieters oder Dritter erforderlich ist und nicht die Interessen oder Grundrechte und Grundfreiheiten der betroffenen Person, die den Schutz personenbezogener Daten erfordern, überwiegen.

Die SCHUFA verarbeitet Daten und verwendet sie auch zum Zwecke der Profilbildung (Scoring), um ihren Vertragspartnern im Europäischen Wirtschaftsraum und in der Schweiz sowie ggf. weiteren Drittländern (sofern zu diesen ein Angemessenheitsbeschluss der Europäischen Kommission besteht) Informationen unter anderem zur Beurteilung der Kreditwürdigkeit von natürlichen Personen zu geben. Nähere Informationen zur Tätigkeit der SCHUFA können dem SCHUFA-Informationsblatt entnommen werden.

Ort/Datum

Unterschrift Mietinteressent 1

Ort/Datum

Unterschrift Mietinteressent 2